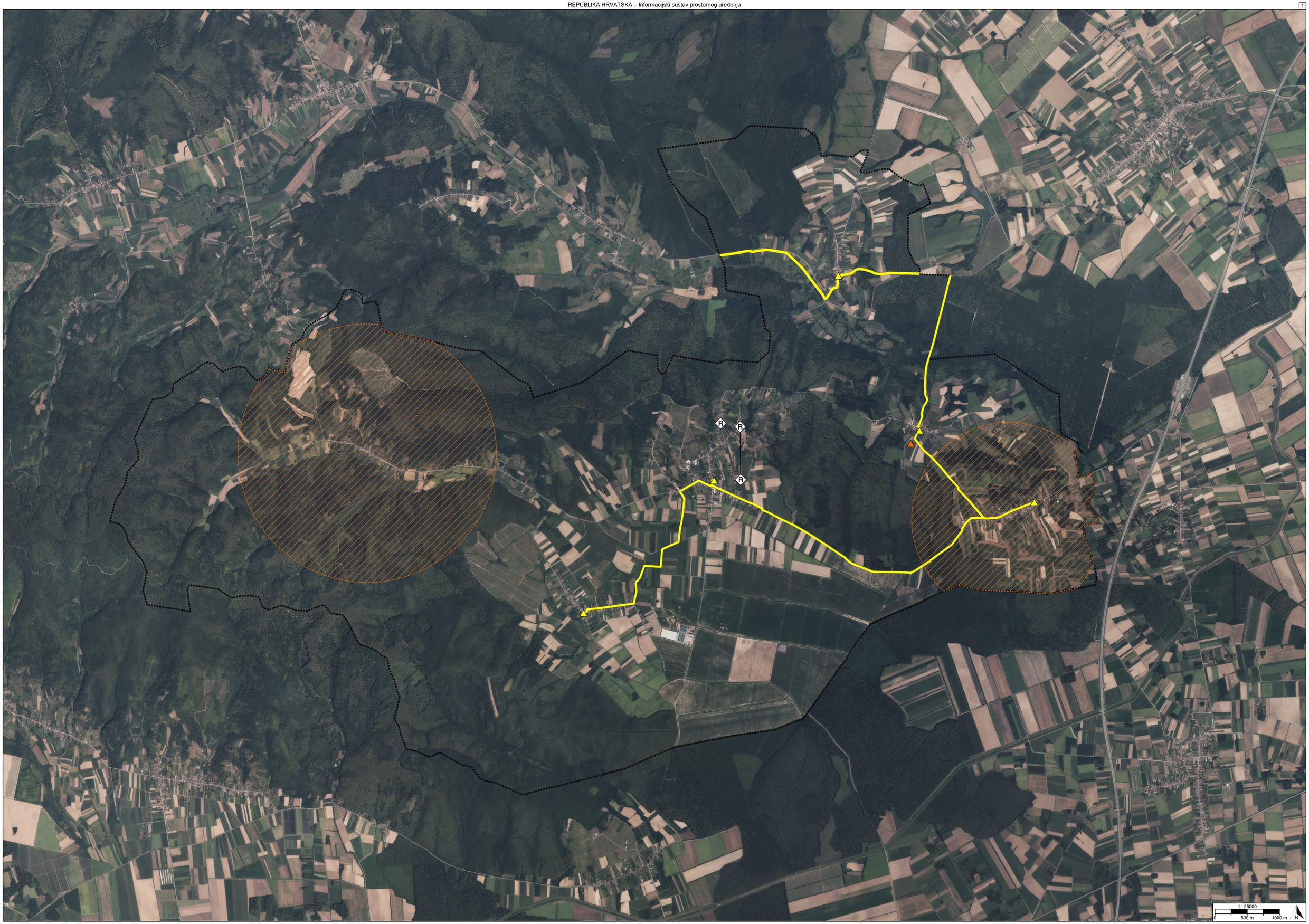
1 : 25000
0
500 m
1000 m
N

TUMAČ PLANSKOG ZNAKOVLJA

[OB-1-1] Obuhvat prostornog plana

[OB-1-1-3001] Obuhvat prostornog plana

[IS-2-1] Elektronička komunikacijska mreža

[IS-2-1-1001] Međunarodni i/ili međužupanijski elektronički komunikacijski vod s povezanom opremom

[IS-2-1-2001] Elektronički komunikacijski vod područnog (regionalnog) značaja s povezanom opremom

[IS-2-1-2101] Građevina/uređaj u nepokretnoj elektroničkoj komunikacijskoj mreži područnog (regionalnog) značaja

[IS-2-1-2201] Odašiljač/stup pokretne elektroničke komunikacijske mreže područnog (regionalnog) značaja

[IS-2-1-2300] Zona elektroničke komunikacijske infrastrukture (zona smještaja odašiljača/stupa pokretne elektroničke komunikacijske mreže) - planirano

[IS-2-2] Sustav veza, odašiljača i radara

[IS-2-2-1001] Radijski koridori i elektronički komunikacijski vodovi pružatelja usluga zemaljske radiodifuzije od državnog značaja

[IS-2-2-1101] (R) Građevina namijenjena zaštiti i kontroli radiofrekvencijskog spektra Republike Hrvatske

REPUBLIKA HRVATSKA
OSJEČKO-BARANJSKA ŽUPANIJA, OPĆINA TRNAVA

Naziv prostornog plana:

Prostorni plan uređenja Općine Trnava

Naziv kartografskog prikaza prostornog plana:	Mjerilo prikaza:
2.2. Komunikacijski sustav	1:25000

Vrsta postupka:
Postupak izrade i donošenja izmjene i dopune prostornog plana

Faza izrade plana:	Oznaka revizije plana:
Prijedlog prostornog plana za javnu raspravu	

Odluka o izradi prostornog plana:
Odluka o izradi izmjene i dopune Prostornog plana uređenja Općine Trnava (Službeni glasnik Općine Trnava broj 1/25)

Javna rasprava:
Javna rasprava provodi se od 27.11.2026. do zaključno s danom 04.12.2026.

Javni uvid:	Javno izlaganje:
od 27.11.2026. godine do 04.12.2026. godine, na lokaciji: Općina Trnava, Ivana Meštroviča 2, 10.00.-13.00. sati	dana 02.12.2026. godine, na lokaciji: Općina Trnava, Ivana Meštroviča 2, 10.00. sati

Nositelj izrade prostornog plana:	Odgovorna osoba nositelja izrade:
Osječko-baranjska županija, Općina Trnava Jedinstveni upravni odjel	V.D. PROČELNIK Hrvoje Lukačević

Tijelo koje donosi prostorni plan:	Predsjednik tijela koje donosi prostorni plan:
Osječko-baranjska županija, Općina Trnava Općinsko vijeće	PREDSJEDNIK OPĆINSKOG VIJEĆA Darko Belir

Stručni izrađivač prostornog plana:	Odgovorna osoba stručnog izrađivača:
ZAVOD ZA PROSTORNO PLANIRANJE d.d. Osijek, Vijenac Paje Kolarića 5a OIB: 78499807369	DIREKTOR I ODGOVORNI VODITELJ IZRADE PLANOVA Vanesa Budač dipl.ing.arh.
	Odgovorni voditelj izrade: Vanesa Budač dipl.ing.arh.

Stručni tim:

Vanesa Budač, dipl.ing.arh.
Ivica Bugarić, dipl.ing.građ.
Stjepan Stakor, dipl.ing.kult.tehn.
Đuro Zečević, univ.mag.ing.aedif.
Marino Jakovljević, univ.mag.geogr.
Ivana Radolović, građ.teh.vis.

REPUBLIKA HRVATSKA
OSJEČKO-BARANJSKA ŽUPANIJA, OPĆINA TRNAVA

Naziv prostornog plana:

Prostorni plan uređenja Općine Trnava

Naziv kartografskog prikaza prostornog plana:	Mjerilo prikaza:
2.2. Komunikacijski sustav	1:25000

Vrsta postupka:
Postupak izrade i donošenja izmjene i dopune prostornog plana

Faza izrade plana:	Oznaka revizije plana:
Prijedlog prostornog plana za javnu raspravu	

Prostor za digitalni potpis

Odgovorna osoba nositelja izrade:
V.D. PROČELNIK
Hrvoje Lukačević

HRVOJE LUKAČEVIĆ
Elektronički potpisano: 13.11.2026T14:28:25 (UTC:2026-11-13T13:28:25Z)
Provjera: https://epotpis.rdd.hr/provjera
Broj zapisa: 48d38a8f-69ae-4f39-9a7d-fe554cadd257

Odgovorna osoba stručnog izrađivača:
DIREKTOR I ODGOVORNI VODITELJ IZRADE PLANOVA
Vanesa Budač dipl.ing.arh.

VANESA BUDAČ
Elektronički potpisano: 13.11.2026T12:10:47 (UTC:2026-11-13T11:10:47Z)
Provjera: https://epotpis.rdd.hr/provjera
Broj zapisa: f79e6d93-509d-4ce4-be79-ee13933b796b

Odgovorni voditelj izrade:
Vanesa Budač dipl.ing.arh.

VANESA BUDAČ
Elektronički potpisano: 13.11.2026T12:24:24 (UTC:2026-11-13T11:24:24Z)
Provjera: https://epotpis.rdd.hr/provjera
Broj zapisa: 0d160682-f04e-4c24-b7cf-b4c0a59522f1