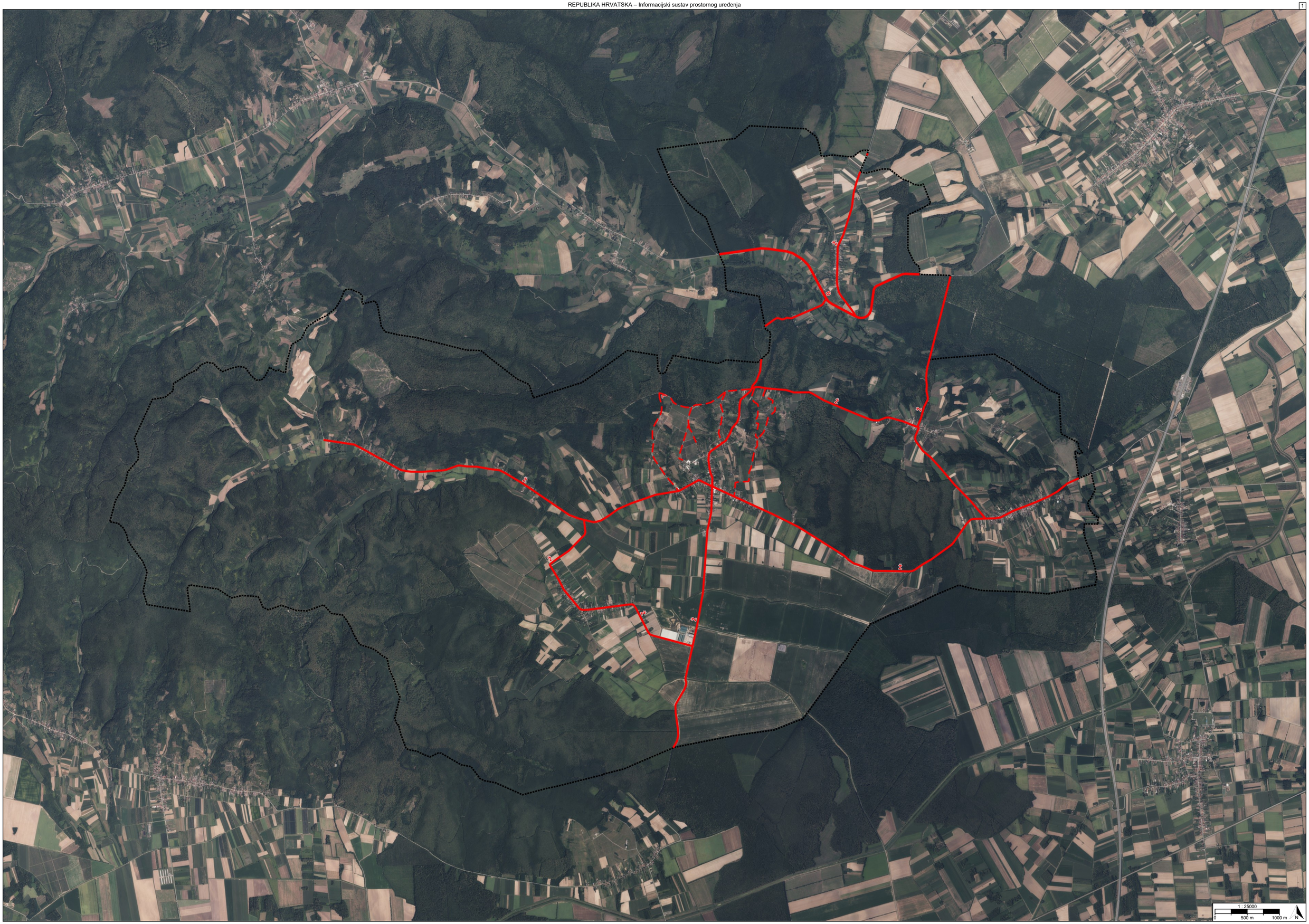
1 : 25000
0
500 m
1000 m
N

TUMAČ PLANSKOG ZNAKOVLJA

[OB-1-1] Obuhvat prostornog plana

[OB-1-1-3001] Obuhvat prostornog plana

[IS-1-1] Cestovni promet

D [IS-1-1-1003] (D) Cesta državnog značaja

Ž [IS-1-1-2005] (Ž) Cesta područnog (regionalnog) značaja

L [IS-1-1-3008] (L) Cesta lokalnog značaja - planirano

[IS-1-2] Željeznički promet

[IS-1-3] Pomorski promet

[IS-1-4] Promet unutarnjim vodama

[IS-1-5] Zračni promet

REPUBLIKA HRVATSKA
OSJEČKO-BARANJSKA ŽUPANIJA, OPĆINA TRNAVA

Naziv prostornog plana:

Prostorni plan uređenja Općine Trnava

Naziv kartografskog prikaza prostornog plana:	Mjerilo prikaza:
2.1. Prometni sustav	1:25000

Vrsta postupka:
Postupak izrade i donošenja izmjene i dopune prostornog plana

Faza izrade plana:	Oznaka revizije plana:
Prijedlog prostornog plana za javnu raspravu	

Odluka o izradi prostornog plana:
Odluka o izradi izmjene i dopune Prostornog plana uređenja Općine Trnava (Službeni glasnik Općine Trnava broj 1/25)

Javna rasprava:
Javna rasprava provodi se od 27.11.2026. do zaključno s danom 04.12.2026.

Javni uvid:	Javno izlaganje:
od 27.11.2026. godine do 04.12.2026. godine, na lokaciji: Općina Trnava, Ivana Meštroviča 2, 10.00.-13.00. sati	dana 02.12.2026. godine, na lokaciji: Općina Trnava, Ivana Meštroviča 2, 10.00. sati

Nositelj izrade prostornog plana:	Odgovorna osoba nositelja izrade:
Osječko-baranjska županija, Općina Trnava Jedinstveni upravni odjel	V.D. PROČELNIK Hrvoje Lukačević

Tijelo koje donosi prostorni plan:	Predsjednik tijela koje donosi prostorni plan:
Osječko-baranjska županija, Općina Trnava Općinsko vijeće	PREDSJEDNIK OPĆINSKOG VIJEĆA Darko Belir

Stručni izrađivač prostornog plana:	Odgovorna osoba stručnog izrađivača:
ZAVOD ZA PROSTORNO PLANIRANJE d.d. Osijek, Vijenac Paje Kolarića 5a OIB: 78499807369	DIREKTOR I ODGOVORNI VODITELJ IZRADE PLANOVA Vanesa Budač dipl.ing.arh.
	Odgovorni voditelj izrade: Vanesa Budač dipl.ing.arh.

Stručni tim:

Vanesa Budač, dipl.ing.arh.
Ivica Bugarić, dipl.ing.građ.
Stjepan Stakor, dipl.ing.kult.tehn.
Đuro Zečević, univ.mag.ing.aedif.
Marino Jakovljević, univ.mag.geogr.
Ivana Radolović, građ.teh.vis.

REPUBLIKA HRVATSKA
OSJEČKO-BARANJSKA ŽUPANIJA, OPĆINA TRNAVA

Naziv prostornog plana:

Prostorni plan uređenja Općine Trnava

Naziv kartografskog prikaza prostornog plana:	Mjerilo prikaza:
2.1. Prometni sustav	1:25000

Vrsta postupka:
Postupak izrade i donošenja izmjene i dopune prostornog plana

Faza izrade plana:	Oznaka revizije plana:
Prijedlog prostornog plana za javnu raspravu	

Prostor za digitalni potpis

Odgovorna osoba nositelja izrade:
V.D. PROČELNIK
Hrvoje Lukačević

HRVOJE LUKAČEVIĆ
Elektronički potpisano: 13.11.2026T14:41:01 (UTC:2026-11-13T13:41:01Z)
Provjera: https://epotpis.rdd.hr/provjera
Broj zapisa: 3975b759-8510-4f62-98a6-99b371532caa

Odgovorna osoba stručnog izrađivača:
DIREKTOR I ODGOVORNI VODITELJ IZRADE PLANOVA
Vanesa Budač dipl.ing.arh.

VANESA BUDAČ
Elektronički potpisano: 13.11.2026T12:25:02 (UTC:2026-11-13T11:25:02Z)
Provjera: https://epotpis.rdd.hr/provjera
Broj zapisa: 22f2b7b0-cb16-4966-83b4-df40de3125eb

Odgovorni voditelj izrade:
Vanesa Budač dipl.ing.arh.

VANESA BUDAČ
Elektronički potpisano: 13.11.2026T12:25:46 (UTC:2026-11-13T11:25:46Z)
Provjera: https://epotpis.rdd.hr/provjera
Broj zapisa: 9b5e67e6-03ef-401c-ae32-f039bfb5696c