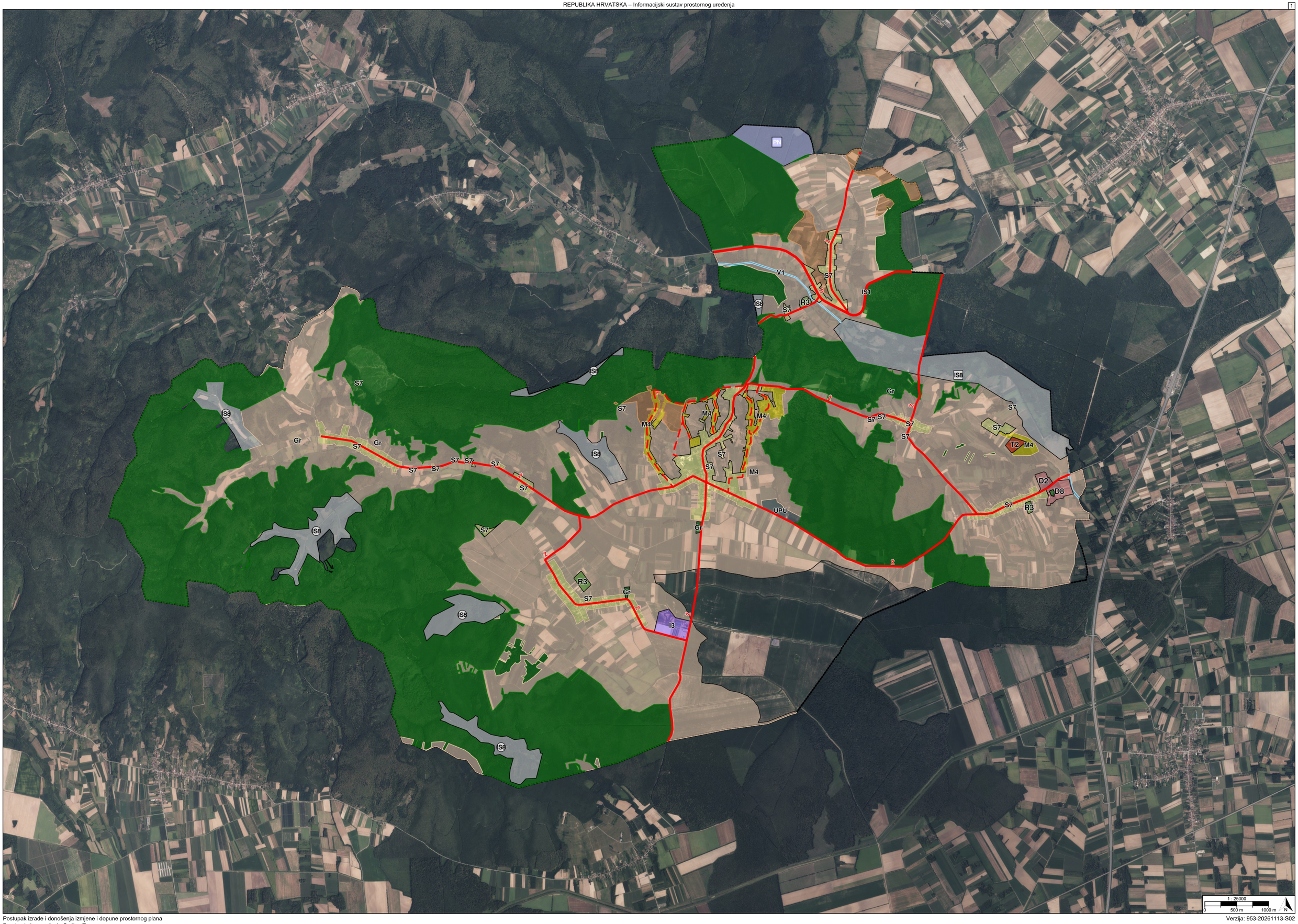
V1
S7
IS1
S8
R3
S7
S8
S7
Gr
S7
S8
S7
M4
M4
M4
S7
S7
S7

TUMAČ PLANSKOG ZNAKOVLJA

[OB-1-1] Obuhvat prostornog plana

[OB-1-1-3001] Obuhvat prostornog plana

[KN-1-1] Namjena prostora

[KN-1-1-1310] Zemljište namijenjeno šumi i šumsko zemljište državnog značaja

PN [KN-1-1-1800] (PN) Posebna namjena državnog značaja

IS1 [KN-1-1-1901] (IS1) Površina infrastrukture - cestovni promet državnog značaja

IS8 [KN-1-1-1908] (IS8) Površina infrastrukture - vodnogospodarski sustav državnog značaja

IS8 [KN-1-1-2908] (IS8) Površina infrastrukture - vodnogospodarski sustav područnog (regionalnog) značaja

S7 [KN-1-1-3007] (S7) Stambena namjena - poljoprivredna domaćinstva

M4 [KN-1-1-3054] (M4) Mješovita namjena

D2 [KN-1-1-3102] (D2) Javna i društvena namjena - socijalna

D8 [KN-1-1-3108] (D8) Javna i društvena namjena - vjerska

I3 [KN-1-1-3213] (I3) Proizvodna namjena - farma

Gr [KN-1-1-3290] (Gr) Groblje

[KN-1-1-3301] Vrijedno zemljište namijenjeno poljoprivredi

[KN-1-1-3302] Ostalo zemljište namijenjeno poljoprivredi

V1 [KN-1-1-3321] (V1) Površina unutarnjih voda - površina pod vodom

[KN-1-1-3399] Ostalo zemljište

T2 [KN-1-1-3402] (T2) Ugostiteljsko-turistička namjena (u izdvojenom građevinskom području izvan naselja) - s gradnjom smještajnih građevina

R3 [KN-1-1-3603] (R3) Sportsko-rekreacijska namjena - sportsko-rekreacijska igrališta na otvorenom

UPU [KN-1-1-3994] (UPU) Površina određena urbanističkim planom uređenja

[IS-1-1] Cestovni promet

D [IS-1-1-1003] (D) Cesta državnog značaja

Ž [IS-1-1-2005] (Ž) Cesta područnog (regionalnog) značaja

L [IS-1-1-3008] (L) Cesta lokalnog značaja - planirano

[IS-1-2] Željeznički promet

REPUBLIKA HRVATSKA
OSJEČKO-BARANJSKA ŽUPANIJA, OPĆINA TRNAVA

Naziv prostornog plana:

Prostorni plan uređenja Općine Trnava

Naziv kartografskog prikaza prostornog plana:	Mjerilo prikaza:
1.1. Namjena prostora	1:25000

Vrsta postupka:
Postupak izrade i donošenja izmjene i dopune prostornog plana

Faza izrade plana:	Oznaka revizije plana:
Prijedlog prostornog plana za javnu raspravu	

Odluka o izradi prostornog plana:
Odluka o izradi izmjene i dopune Prostornog plana uređenja Općine Trnava (Službeni glasnik Općine Trnava broj 1/25)

Javna rasprava:
Javna rasprava provodi se od 27.11.2026. do zaključno s danom 04.12.2026.

Javni uvid:	Javno izlaganje:
od 27.11.2026. godine do 04.12.2026. godine, na lokaciji: Općina Trnava, Ivana Meštroviča 2, 10.00.-13.00. sati	dana 02.12.2026. godine, na lokaciji: Općina Trnava, Ivana Meštroviča 2, 10.00. sati

Nositelj izrade prostornog plana:	Odgovorna osoba nositelja izrade:
Osječko-baranjska županija, Općina Trnava Jedinstveni upravni odjel	V.D. PROČELNIK Hrvoje Lukačević

Tijelo koje donosi prostorni plan:	Predsjednik tijela koje donosi prostorni plan:
Osječko-baranjska županija, Općina Trnava Općinsko vijeće	PREDSJEDNIK OPĆINSKOG VIJEĆA Darko Belir

Stručni izrađivač prostornog plana:	Odgovorna osoba stručnog izrađivača:
ZAVOD ZA PROSTORNO PLANIRANJE d.d. Osijek, Vijenac Paje Kolarića 5a OIB: 78499807369	DIREKTOR I ODGOVORNI VODITELJ IZRADE PLANOVA Vanesa Budač dipl.ing.arh.
	Odgovorni voditelj izrade: Vanesa Budač dipl.ing.arh.

Stručni tim:

Vanesa Budač, dipl.ing.arh.
Ivica Bugarić, dipl.ing.građ.
Stjepan Stakor, dipl.ing.kult.tehn.
Đuro Zečević, univ.mag.ing.aedif.
Marino Jakovljević, univ.mag.geogr.
Ivana Radolović, građ.teh.vis.

REPUBLIKA HRVATSKA
OSJEČKO-BARANJSKA ŽUPANIJA, OPĆINA TRNAVA

Naziv prostornog plana:

Prostorni plan uređenja Općine Trnava

Naziv kartografskog prikaza prostornog plana:	Mjerilo prikaza:
1.1. Namjena prostora	1:25000

Vrsta postupka:
Postupak izrade i donošenja izmjene i dopune prostornog plana

Faza izrade plana:	Oznaka revizije plana:
Prijedlog prostornog plana za javnu raspravu	

Prostor za digitalni potpis

Odgovorna osoba nositelja izrade:
V.D. PROČELNIK
Hrvoje Lukačević

HRVOJE LUKAČEVIĆ
Elektronički potpisano: 13.11.2026T14:33:19 (UTC:2026-11-13T13:33:19Z)
Provjera: https://epotpis.rdd.hr/provjera
Broj zapisa: 38f95c1e-b2e8-4dba-b60f-d52d4fc4f971

Odgovorna osoba stručnog izrađivača:
DIREKTOR I ODGOVORNI VODITELJ IZRADE PLANOVA
Vanesa Budač dipl.ing.arh.

VANESA BUDAČ
Elektronički potpisano: 13.11.2026T12:06:04 (UTC:2026-11-13T11:06:04Z)
Provjera: https://epotpis.rdd.hr/provjera
Broj zapisa: d9831336-5b8f-4b57-8f92-df264c2881d5

Odgovorni voditelj izrade:
Vanesa Budač dipl.ing.arh.

VANESA BUDAČ
Elektronički potpisano: 13.11.2026T12:23:45 (UTC:2026-11-13T11:23:45Z)
Provjera: https://epotpis.rdd.hr/provjera
Broj zapisa: 2a589480-5181-42ba-b9d9-c9f244134a2a